

Optima EE

Finger einlesen

Kurzanleitung



ALMAS
INDUSTRIES



Optima EE

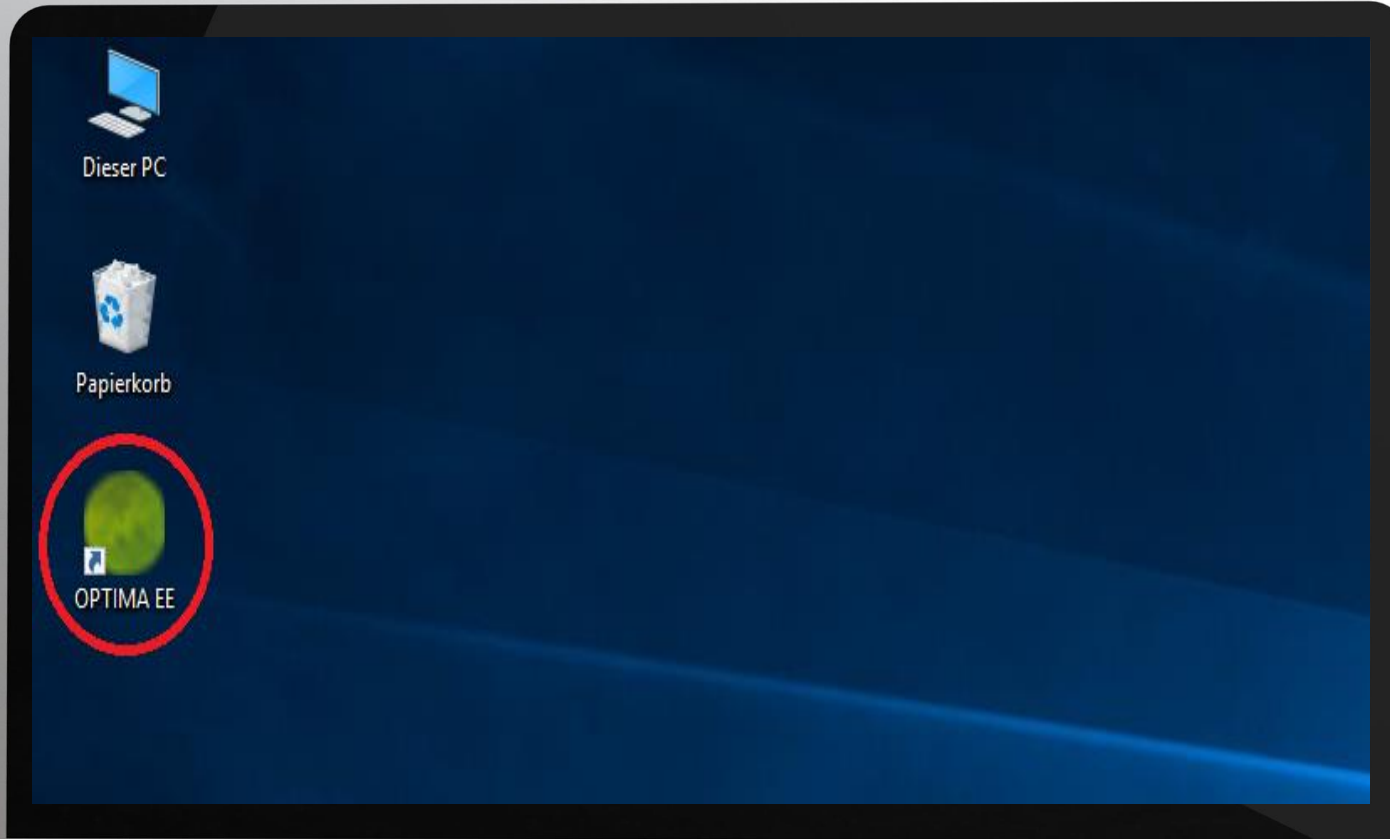

Rufen Sie die Software Optima EE auf (grünes Symbol).

Sollte dieses Symbole nicht direkt zu finden sein, klicken Sie auf das Windows Logo und geben Sie „ Optima EE“ als Stichwort ein.

Es öffnet sich ein neues Fenster zur Anmeldung auf dem Fingerprint System.



Login



Login

Host: **192.168.12.34** Modify

Username:
DEMO

Password:

Language:
Deutsch

Sie sehen nun den Login-Bildschirm ihres Fingerabdruck Systems

Bitte melden Sie sich mit Ihren Login-Daten an.

Die Login-Daten stehen in den technischen Unterlagen, die Sie von unserem Techniker erhalten haben.



Hauptmenü Optima EE

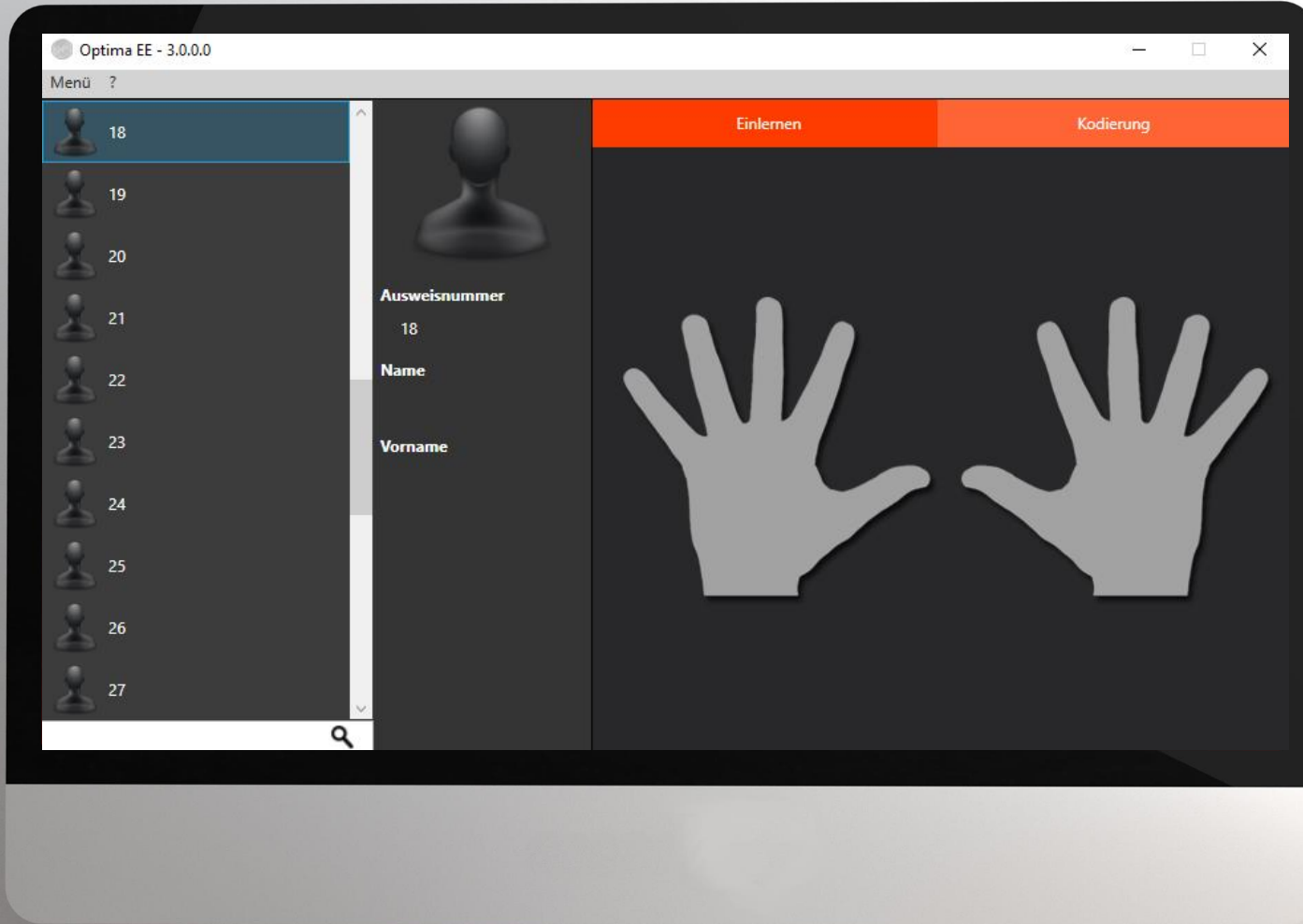

Sie sehen das Hauptmenü der Optima EE Software.

Wählen Sie eine freien Ausweis aus, diese werden auch „Karten“ genannt.

In unserem Beispiel lernen wir den Finger für die Karte mit der NR. 18 ein.



Neue Benutzer Anlegen



The screenshot shows a software interface with a sidebar menu on the left and a main 'Modify' dialog box. The sidebar menu lists users 18 through 27, with user 18 highlighted. A context menu is open over user 18, showing 'Ändern' (Change) and 'Löschen' (Delete) options. The 'Modify' dialog box contains the following fields:

- Ausweisnummer: 18
- Name: Max
- Vorname: Mustermann
- Status: In Arbeit (dropdown menu)
- Firma: Firma 1, Firma 2
- Gruppe: Gruppe 1 (dropdown menu)
- Gültigkeit:
 - Beginn: [calendar icon]
 - Ende: [calendar icon]

At the bottom of the dialog are two buttons: 'OK' and 'Abbrechen'.

Klicken Sie mit der rechten Maustaste auf die neue Karte und anschließend auf „Ändern“.

Füllen Sie die personenbezogenen Daten aus.

Status:

- „in Arbeit“ schaltet das Schloss und gewährt der Person Zutritt.
- „vorübergehend eingestellt“ schaltet die Fernüberwachungsanlage scharf / unscharf (falls Sie eine besitzen).
- „gestohlen“ Finger wird im Protokoll aufgeführt, löst aber keine Funktion aus. (z.B. für ausgeschiedene Personen).



Finger auflegen

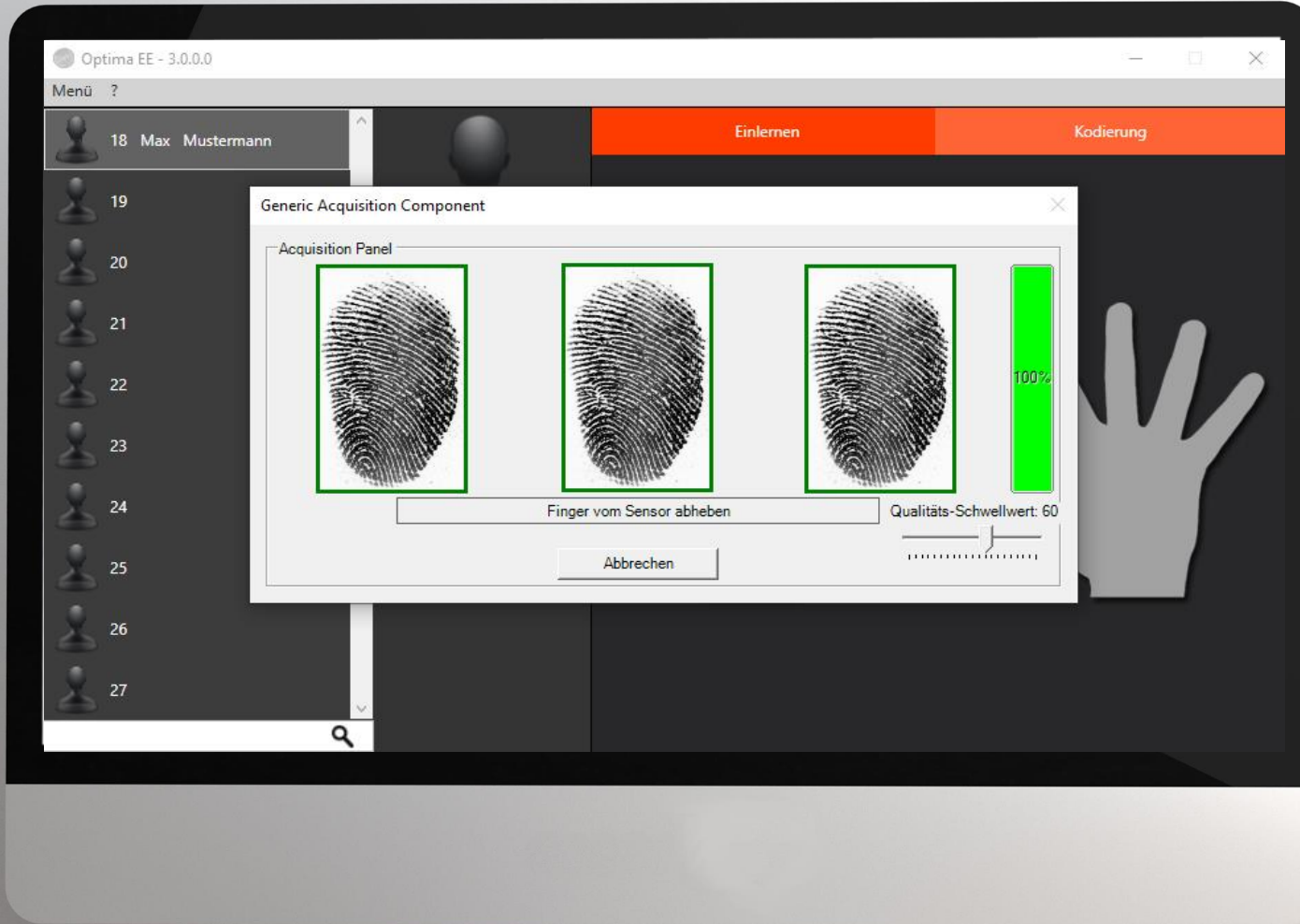

Klicken Sie auf den Finger, der eingelernt werden soll. Es erscheint das Einlernfenster.

Legen Sie den Finger drei mal auf das rote USB-Einlesegerät. Achten Sie darauf, dass das Gerät waagrecht vor der Person liegt und das Kabel zur linken Seite zeigt.

Haben Sie kein USB-Einlesegerät, gibt die Biometrie an der Tür ein akustisches Signale von sich, der Einlernprozess kann durchgeführt werden.



Legende(Finger Auflegen)

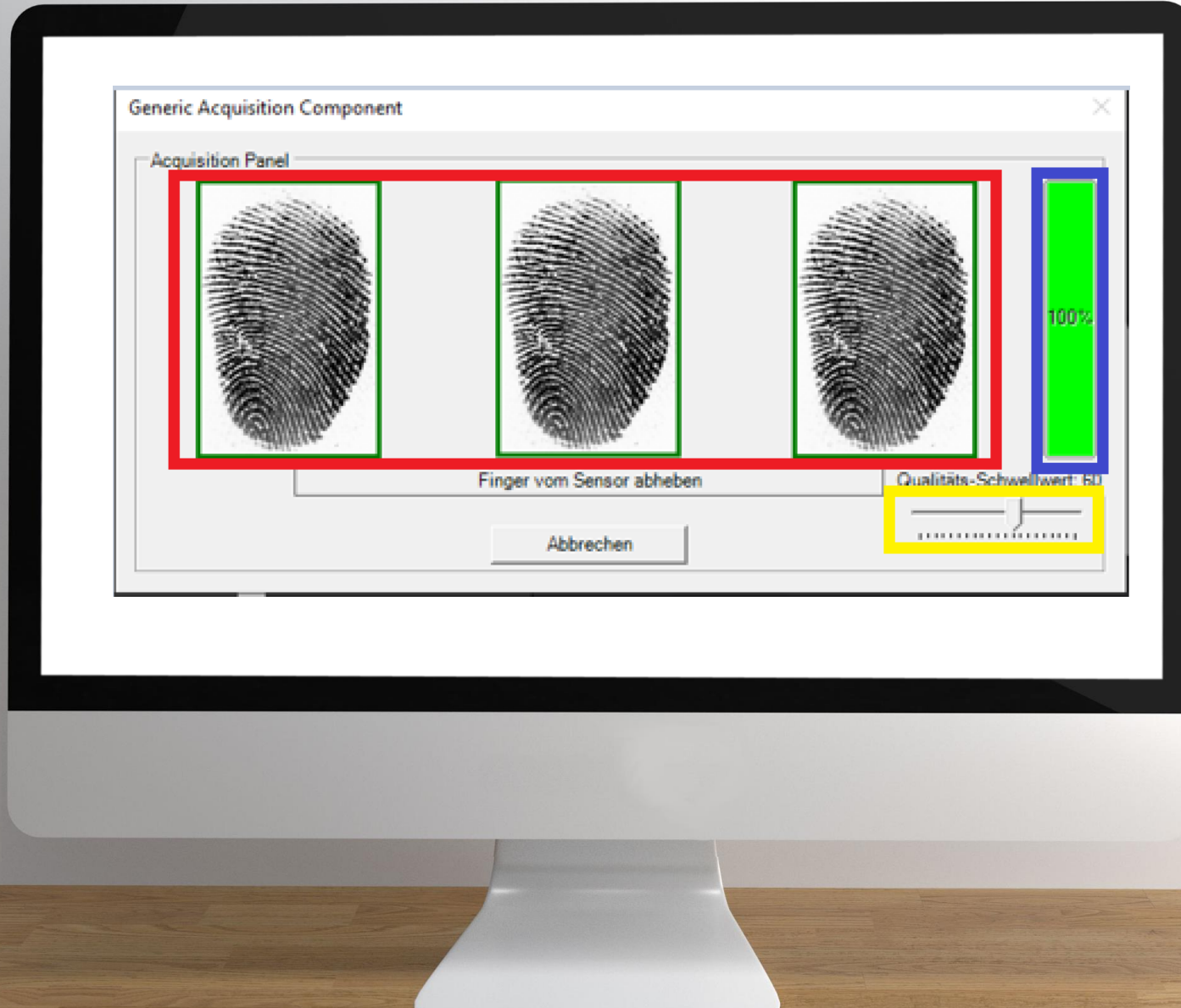

roter Bereich: Abbild der Finger (nach dreimaligem auflegen)

blauer Bereich: Fingerqualität in Prozent

Gelber Bereich: Schwellwert, dieser Wert sollte gesenkt werden, falls eine Person schwache Fingerabdrücke aufweist (s. **blauer Bereich**)



Erfolgreich eingelernt

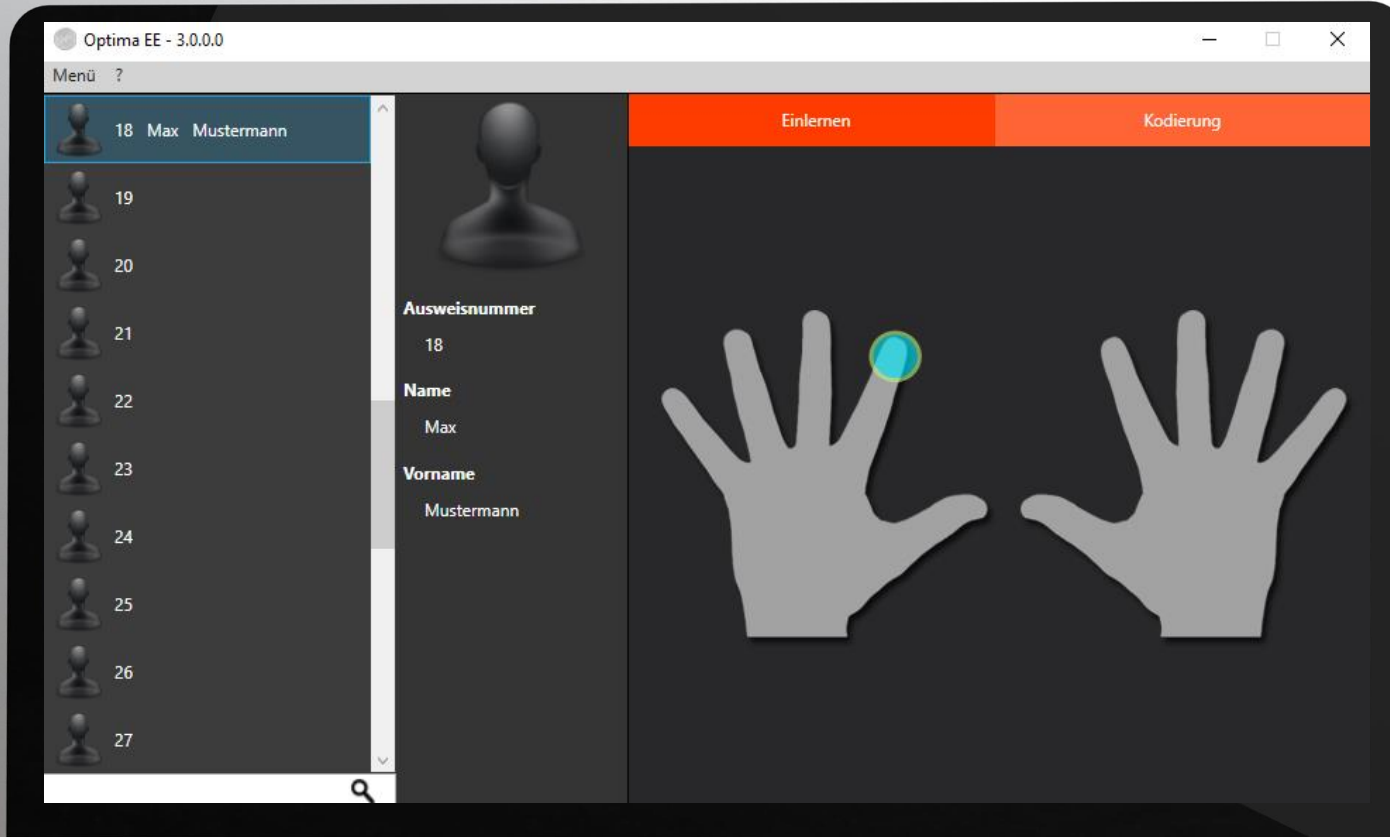

Wurde der Finger erfolgreich eingelernt wird die Fingerspitze hellblau umrandet, hier der linke Zeigfinger.

Falls alle Finger grau bleiben, muss der Prozess ggf. wiederholt werden.

Der eingelernte Finger kann direkt verwendet werden.

Achtung: Speichern Sie bitte nur einen Finger pro Karte